



FASE REDACCIÓ P BASIC I EXECUTIU

EXPEDIENT 119-EAB

PROJECTE BASIC I EXECUTIU
PER LA CONSTRUCCIÓ DE PISCINES
MUNICIPALS I ESPAI LÚDIC ANNEX
A BENAVENT DE SEGRÀ

EMPLAÇAMENT

CARRER LA BASSA, SN. BENAVENT DE SEGRÀ

PLANO

EMPLAÇAMENT
ENTORN PRÒXIM

ESCALA

0 5 10
1:500

DATA

NUMERO

JULIOL 2022 U-04

PROPIETAT

AJUNTAMENT DE BENAVENT DE SEGRÀ
Plaça de l'Esplanada, 1 (23702) | BENVENT DE SEGRÀ

EQUIP REDACTOR:

ARNAU RICART I REAL, ARQUITECTE
Avinguda Finques Masó, 22/24 local B | CASER | SANJULIÀ

LA PRESENTACIÓ D'AQUEST DISENY NO SUPLEIX, EN CAP CAS, EL DECRETAR I
TITULAR D'AQUEST DISENY, NI LA RESPONSABILITAT DELS DANYOS QUE
S'ORIGININ EN LA REALITZACIÓ D'OBRES QUE NO SÓN DESENYATS PER
AQUESTS DISENYERS, NI LA RESPONSABILITAT DELS DANYOS QUE S'ORIGININ
EN LA REALITZACIÓ D'OBRES QUE NO SÓN DESENYATS PER AQUESTS DISENYERS.

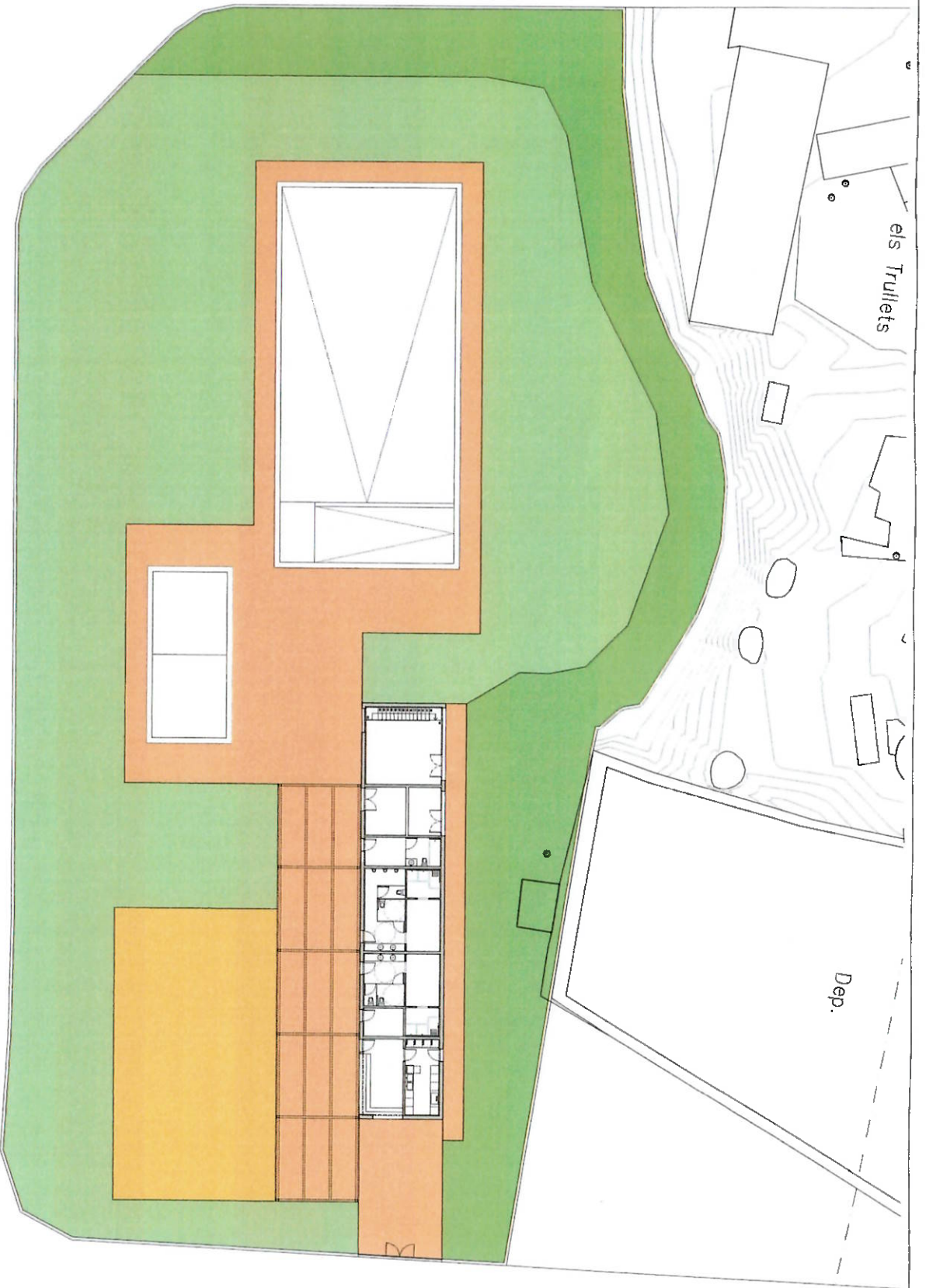

Paviment de formigó armat amb fibres H44E-30 A-2-5-2/F12-40H-E de 5 cm de gruix, amb un contingent en fibres d'acer entre 20 i 25 kg/m³, granules mínimes de granulats 10mm, assolint una penesra èscoa

Paviment de formigó amb granulats de pallet de fusta, rentat amb acad de 40x40 cm, gruix 11, col·locat sense armat sobre suport de moter de ciment de 20 cm d'espessor mitjana, per a ús exterior

Paviment de terra vegetal de 15 cm de gruix per pastissos de gespa.

Paviment de terra vegetal de 15 cm de gruix per pastissos de gespa.

FASE REDACCIÓ P. BÀSIC I EXECUTIU
EXPEDIENT 119-EAB

PROJECTE BÀSIC I EXECUTIU PER LA CONSTRUCCIÓ DE PISCINES MUNICIPALS I ESPAI LÚDIC ANNEX A BENAVENT DE SEGRÀ

EMPLAÇAMENT
CARRER LA BASVA, S/N, BENAVENT DE SEGRÀ
PLÀNOL

URBANTZACIÓ
PAVIMENTS
ESCALA

0 3 6
1:300
DATA NÚMERO

JULIOL 2022 A-07
DATA 19/07/2022

PROPIETAT
AJUNTAMENT DE BENAVENT DE SEGRÀ
Plaça de l'ajuntament, 1 (28132) BENAVENT DE SEGRÀ

EQUIP REDACTOR
ARNAU RICART I REAL, ARQUITECTE
Avinguda Francesc Macià, 22-24, local B (08003) BARCELONA

El projecte està elaborat en el context de l'ordenament urbanístic vigent a l'ajuntament de Benavent de Segrà, i està subjecte a l'aprovació definitiva de l'ajuntament de Benavent de Segrà. El projecte està elaborat en el context de l'ordenament urbanístic vigent a l'ajuntament de Benavent de Segrà, i està subjecte a l'aprovació definitiva de l'ajuntament de Benavent de Segrà.